Israel Quilters Association
15 Habsor P.O.Box 34 Shoham 6080915
Non-Profit Organization No. 580221406
Chairwoman Tel: 972-54-4504413
Secretary Tel: 972-507410930

אגודה ישראלית למעשה טלאים
הבשור 15 ת.ד.34 שוהם 6080915
מס' עמותה: 580221406
נייד יו"ר: 0544504413
נייד מזכירה: 0507410930

מידעון מרץ 2022

שלום לכל חברות האגודה. בחודש זה אנו נחגוג את יום הקווילט הבינלאומי, חגיגה לעיניים וכיף להיות שייכות למשפחה גדולה זו. כמו כן ,אגודת הטלאים הישראלית חוגגת 30 שנה להיווסדה, עוד סיבה לחגיגה!

התערוכה השנתית בתיאטרון ירושלים ננעלה ומיד עברה לתצוגה בהיכל התרבות בפתח תקווה. מי שלא ראתה אותה יש לה הזדמנות נוספת לבקר בתערוכה. (פרטים בהמשך)

במידעון זה אנו מפרסמות סדנאות זום חדשות אשר יעשירו את ידיעותינו. לא מאבדות תקווה לעתיד ללא קורונה כדי שנוכל שוב לחדש פעילויות כמו בעבר.

הפעילויות פתוחות לכל חברות האגודה ששילמו דמי חברות לשנת 2022. נשמח לראות את כולכן משתתפות בסדנאות ובהרצאות .נשמח מאוד לקבל לשורותינו חברות חדשות.

עדכון רשימות הקבוצות, מפקד חברות

ועד האגודה מעוניין לשמור על קשר עם חברות המשתתפות בקבוצות השונות ברחבי הארץ, בימים אלה הפצנו בין הקבוצות קובץ אקסל למילוי על ידי חברות באגודה נודה לכן אם תעבירו אלינו בחזרה את הקובץ לאחר מילויו. קבוצות שלא קיבלו קובץ אקסל אנא פנו לדואר זה mplatonov@gmail.com

הקובץ כולל פרטים כמו שמות החברות המשתתפות במפגשים של הקבוצה, מועד ומקום המפגש, האם הקבוצה סגורה או פתוחה, משתתפות חדשות, ואת שם ראשת הקבוצה/רכזת/ אשת קשר. אנו רואים חשיבות רבה במילוי טופס זה כנוהל תקין של האגודה.

תערוכת "בדד" בתיאטרון ירושלים

אנו שמחות לבשר שתערוכת "ב.ד.ד." שהוצגה בתיאטרון ירושלים, הועברה, וכרגע מוצגת בהיכל התרבות בפתח תקווה מיום ראשון 27-2-2022 עד יום רביעי 30-3-2022. פתיחת התערוכה הייתה ביום ראשון 27-2-2022 . שולמית רון נתנה שיח גלריה מרתק על התערוכה ומאחורי הקלעים בשיפוט.

היכל התרבות נמצא ברחוב המכבים 5 פתח תקווה. הכניסה להיכל התרבות באמצעות כפתור לחיצה על מנת לבקש מהשומר פתיחת הדלתות. יש חניה במקום למרות שרשום "מלא", שוב יש ללחוץ ולהודיע שבאתם לתערוכה ולבקש לפתוח את השער. התערוכה מוצגת ב-2 הקומות בבנין.

Israel Quilters Association
15 Habsor P.O.Box 34 Shoham 6080915
Non-Profit Organization No. 580221406
Chairwoman Tel: 972-54-4504413
Secretary Tel: 972-507410930

אגודה ישראלית למעשה טלאים
הבשור 15 ת.ד.34 שוהם 6080915
מס' עמותה: 580221406
נייד יו"ר: 0544504413
נייד מזכירה: 0507410930

שינוי כתובת למשלוח דואר לאגודה

לתשומת לב חברות האגודה כתובת מעודכנת למשלוח דואר:

הבשור 15 ת.ד. 34, שוהם 6080915

דמי חבר לאגודה

דמי החבר לשנת 2022 הוא בסך 275 ש"ח.

חברות שטרם חידשו את החברות לשנת 2022, אנא העבירו את דמי החבר בהקדם. ניתן לבצע את התשלום בהעברה בנקאית. חשבון מס' 245884 בבנק הפועלים (12), סניף 448 מבשרת ירושלים

iquilta@gmail.com

יום הטלאים הבין לאומי 20-3-2022

Save The Date!

ברחבי העולם ובמיוחד בארצות הברית מציינים את יום הטלאים הבינלאומי.

אנו רוצות לציין אותו בדרך מיוחדת ביום ראשון ה-20-3-2022 בשעה 18:45 בואו תטלו חלק בחגיגה!

בתכנית: Marty O - תרצה לנו על הדרך המיוחדת בא היא עובדת.

האמנית Marty O מקליפורניה יוצרת אמנות לבישה, מכלולים ופסלים מטקסטיל שמוחזרו ופריטים שנמצאו. מרטי החלה את דרכה כעובדת סוציאלית ועורכת דין, בשנות החמישים לחייה שינתה קריירה והפכה לאומנית. Marty O מקפידה על עקרונות אפס בזבוז כשהיא הופכת שמיכות ומצעים זרוקים, מרופטים ומוכתמים לשמיכות אומנות ייחודיות, בגדים ופסלים. עבודתה של מרטי הופכת את עבודת הטלאים והרקמות המסורתיים לבלתי צפוי. עבודתה רגשית, מדברת על נושאים שנויים במחלוקת באמצעות האמנות שלה, תוך מתן כבוד לעבודת היד של.

- מצגת על תולדות הטלאי בארץ.

-אנו נקיים זום תצוגה של עבודות מיוחדות וסיפורים שמאחוריהם. מי שמעוניינת להציג עבודה ולספר בכמה מילים על התהליך יכולה לשלוח את הצעתה למייל האגודה.

כל המעוניינות להשתתף אנא הירשמו לפעילות דרך המייל של האגודה על מנת שנוכל לשלוח קישור לאירוע.

Israel Quilters Association
15 Habsor P.O.Box 34 Shoham 6080915
Non-Profit Organization No. 580221406
Chairwoman Tel: 972-54-4504413
Secretary Tel: 972-507410930

אגודה ישראלית למעשה טלאים
הבשור 15 ת.ד.34 שוהם 6080915
מס' עמותה: 580221406
נייד יו"ר: 0544504413
נייד מזכירה: 0507410930

California-based artist MartyO creates wearable art, assemblages and sculptures from salvaged textiles and found items. From a background in social work advocacy and law practice, in her fifties she changed careers and became an artist. MartyO adheres to zero-waste principles as she transforms discarded, tattered and stained quilts and linens into distinctive art quilts, garments and sculptures. Marty's work alters traditional patchwork and embroideries into the unexpected. Often the provenance of the textiles have been lost, yet new narratives emerge. Her work is emotional, speaking to controversial issues through her art, while honoring the handwork of.

www.marty-o.com.
Instagram: @MartyO_fiberartist
FB: www.facebook.com/marty.ornish

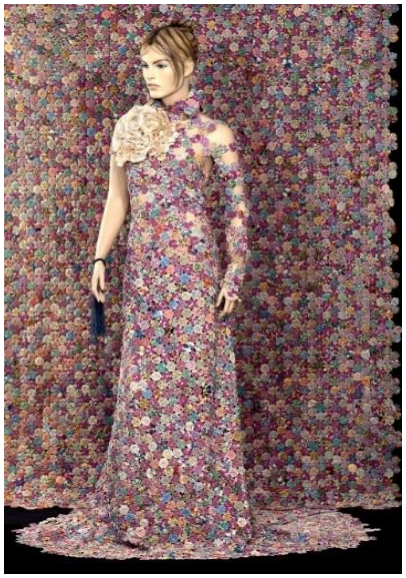

Israel Quilters Association
15 Habsor P.O.Box 34 Shoham 6080915
Non-Profit Organization No. 580221406
Chairwoman Tel: 972-54-4504413
Secretary Tel: 972-507410930

אגודה ישראלית למעשה טלאים
הבשור 15 ת.ד.34 שוהם 6080915
מס' עמותה: 580221406
נייד יו"ר: 0544504413
נייד מזכירה: 0507410930

פינת הגאווה שלנו...

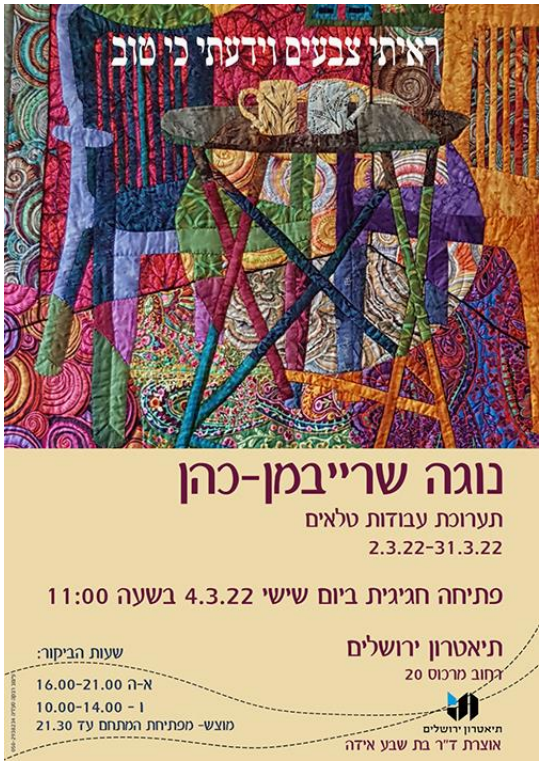

נוגה שרייבר-כהן, מציגה את עבודותיה בתיאטרון ירושלים, בין ה-4.3.22 עד 31.3.22 התערוכה פתוחה בימי א -ה 16:00-21:00, ו' 10:00-14:00, מוצ"ש מפתיחת המתחם עד 21:30

בלה קפלן – וחווה קציר משתתפות בתערוכת "ברוחה" אמנות ואומנות, לזכרה של רות דיין. התערוכה תהייה פתוחה עד 9-4-2022 רח' הפלך 6 תל אביב.

Mail: iquilta@gmail.com
Website: www.israelquilt.com

Israel Quilters Association
15 Habsor P.O.Box 34 Shoham 6080915
Non-Profit Organization No. 580221406
Chairwoman Tel: 972-54-4504413
Secretary Tel: 972-507410930

אגודה ישראלית למעשה טלאים
הבשור 15 ת.ד.34 שוהם 6080915
מס' עמותה: 580221406
נייד יו"ר: 0544504413
נייד מזכירה: 0507410930

שושי רימר משתתפת בתערוכה שנתית של אמני בת ים המוצגת במכון לאומנויות, רח' שמחה הולצברג 18 , בת ים. נעילת התערוכה ב-26-3-2022.

Mail: iquilta@gmail.com
Website: www.israelquilt.com

Israel Quilters Association
15 Habsor P.O.Box 34 Shoham 6080915
Non-Profit Organization No. 580221406
Chairwoman Tel: 972-54-4504413
Secretary Tel: 972-507410930

אגודה ישראלית למעשה טלאים
הבשור 15 ת.ד.34 שוהם 6080915
מס' עמותה: 580221406
נייד יו"ר: 0544504413
נייד מזכירה: 0507410930

סדנאות מקוונות

לפניכם רשימת הסדנאות לחודשים הבאים. אם תהיה רשימת המתנה גדולה לסדנה של קטי פרלמוטר "בנייר ערים" נבדוק לזמן אותה שוב. תשאירו את שמכם אצל יונה דרך מייל של האגודה.

המורה	הסדנה/הרצאה	תאריך	שעה	הרשמה/ עלות
יום הטלאים הבין לאומי 20-3-2022 מפגש זום משעה 18:45				
ג'ני רינמן	הסודוקו	יום שלישי 22.3	שעות **6** 10:30 - 16:30	ההרשמה במייל לאגודה בצירוף אישור העברה בנקאית: **העלות 85 ש"ח**
קרולינה	**CURVES-TRANSPARENCIES**	יום שלישי 5.4	13:00-17:00	ההרשמה במייל לאגודה בצירוף אישור העברה בנקאית: **העלות 125 ש"ח**
Sue Bleiweiss	"ציפורים"	יום ראשון 8.5	15:30-17:00	ההרשמה במייל לאגודה בצירוף אישור העברה בנקאית: **העלות 90 ש"ח**
Jenny Lyon	"פרחים מאורגנזה" (הסדנא מחולקת לשני חלקים)	30.5 יום שני יום רביעי 1.6	16:00-19:00	ההרשמה במייל לאגודה בצירוף אישור העברה בנקאית: **העלות 145 ש"ח**
Mel Beach	"שזירות מסקרנות" (הסדנא מחולקת לשני חלקים)	יום שלישי 7.6 יום שלישי 14.6	9:00 - 13:00 9:00 – 11:00	ההרשמה במייל לאגודה בצירוף אישור העברה בנקאית: **העלות 150 ש"ח**

Mail: iquilta@gmail.com
Website: www.israelquilt.com

Israel Quilters Association
15 Habsor P.O.Box 34 Shoham 6080915
Non-Profit Organization No. 580221406
Chairwoman Tel: 972-54-4504413
Secretary Tel: 972-507410930

אגודה ישראלית למעשה טלאים
הבשור 15 ת.ד.34 שוהם 6080915
מס' עמותה: 580221406
נייד יו"ר: 0544504413
נייד מזכירה: 0507410930

Texture into Sudoku Jennie Rayment

תשע דרכים גאוניות ליצור מרקם פני השטח וקסם מניפולציות. שלבו את כל תשעת הרעיונות כדי ליצור פאנל מטופח להפליא, מכווץ, מתפתל ומסתובב. צרו אוריגמי טוויסט, מוצלבים על פני תנועות, אפקט הטיה, ריבועים שלובים ושלל רעיונות.

Requirements for Working in Multicolour

Please cut all pieces before class (Completed block 12" square)

1. Bias Block: Three 4½" squares - two in one colour and one in another. colour (middle left)

2. Interlocked Squares: Five 4½" squares - four in one colour and one in another colour (centre)

3. Petal Pattern: Four 2½" squares in one colour + Four 4½" x 2½" rectangles in another (bottom centre)

4. Crossed Tucks: One 7½" square in one colour + Four 2" squares in another colour (top centre)

5. Origami Twist: One 8" square (middle right) Optional: One 2½" sq in another colour

6. Fancy Fandango: Two 8" squares - one from each colour + One 4½" square in one of the chosen colours (bottom right)

7. Flower: One 7" square ine colour + One 4½" square in another colour (top right)

8 & 9 Tucked Blocks: One 9½" x 5" strip for ewach block (top right & bottom left)

50 cm (½ yard) extra material for backing and borders and extra inserts

ניתן לעשות את העבודה בצבע אחד ליתר פרטים יש לבדוק בקישור זה

https://www.jennierayment.com/content/requirements-texture-sudoku

Israel Quilters Association
15 Habsor P.O.Box 34 Shoham 6080915
Non-Profit Organization No. 580221406
Chairwoman Tel: 972-54-4504413
Secretary Tel: 972-507410930

אגודה ישראלית למעשה טלאים
הבשור 15 ת.ד.34 שוהם 6080915
מס' עמותה: 580221406
נייד יו"ר: 0544504413
נייד מזכירה: 0507410930

Carolina Oneto : Curves and transparencies

בסדנה זו נלמד איך להכין מיני שמיכת טלאים, אותה נעצב מאפס. לאחר מכן נדבר על תורת הצבע וכיצד נוכל ליצור אפקט שקיפות באמצעות צבע ובדים. אלמד אותך כיצד לחתוך בדים עם צורות מעוקלות מורכבות ולתפור את הצורות המעוקלות הללו במכונה. מפגש זה יספק לך טכניקות חדשות וידע על תורת הצבעים שיאפשר לך להרגיש בטוח בעיצוב, חיתוך ותפירה של צורות עקומות מורכבות.

CURVES AND TRANSPARENCIES WORKSHOP In this workshop the attendees will learn about color theory and how to use color to create a transparency effect using color, shapes and fabrics. Then the attendees will make a mini quilt top, where they will design it from scratch to use the transparency effect. They will learn how to cut fabrics with complex shapes and how to sew these curved shapes by machine. MATERIALS NEEDED • 2 blank paper measuring 15" x 20" (approximately) with a paper weight not less than 110 grams (14 oz) OR a 2 sheet of Freezer paper of the same size. (Using freezer paper makes work easier) • Masking tape • Paper scissors • Pencil • Pins • Fabric marker (erasable) • Rotary cutter • Quilting ruler • Quarter inch foot • Thread for sewing • 5 fat quarters (solids) in 5 different colors that form either an analogous palette OR 5 fabrics that are in the same color going from a lighter shade to a darker shade. • 2 fat quarter of background fabric of your choice (Neutral will be better, like white, off white, grey, black, beige, etc.) • Sewing machine • Iron and ironing table •

ANALOGOUS COLORS: Analogous colors are those hues that are next to each other on the chromatic circle. Example of fabric choices could be: two primary colors and the three colors between them, ex: red, red-orange, orange, yellow-orange, yellow.

Mail: iquilta@gmail.com
Website: www.israelquilt.com

Israel Quilters Association
15 Habsor P.O.Box 34 Shoham 6080915
Non-Profit Organization No. 580221406
Chairwoman Tel: 972-54-4504413
Secretary Tel: 972-507410930

אגודה ישראלית למעשה טלאים
הבשור 15 ת.ד.34 שוהם 6080915
מס' עמותה: 580221406
נייד יו"ר: 0544504413
נייד מזכירה: 0507410930

Whimsical Birds Supply סדנת ציפורים Sue Bleiweis

List 1/2 day workshop with Sue Bleiweiss If you have any questions about the supply list pleasedon't hesitate to email me at sue@suebleiweiss.com

Sewing supplies:

I will be providing templates for and demonstrating how to make the whimsical bird quilt pictured here and these are the supplies you will need to make one. The finished quilt measures approximately 15” x 15” but you can make yours in any size you want. I like to work with solid fabrics but you should create your art quilt using the fabrics and colors that you like.

White (or any color you prefer) for the background of the front of your pillow - one piece 16” x 16” White (or any color you prefer) for the back side of your pillow - 1/2 yard Wool felt or quilt batting - I prefer to use wool felt instead of batting because it makes my quilts hang nice and flat and gives body but not loft. If you are going to make project you want to wash then you should use quilt batting. You can find wool felt at most Joanne craft stores. I buy it direct from Non-wovens and I buy the TOY-002 in color way Opal:
https://www.commonwealthfelt.com/shop/woolfelt/woolfelt-opal-35/

Mistyfuse fusible web - note that this is the only fusible that I use and recommend and all the techniques I teach are demo are with this product. The choice is yours but if you choose to work with another brand of fusible then your results may differ from mine.
https://www.mistyfuse.com

Parchment paper - NOT freezer paper. I prefer to use the Reynolds brand parchment paper because it has a good silicone coating, If you use the brown paper parchments you may have problems with it sticking because the coating doesn’t tend to be very thick.

Transfer paper: There are two brands I like: Transdoodle which you can buy on the mistyfuse website: https://www.mistyfuse.com/collections/transdoodle

Or Saral WAX FREE transfer paper which you can buy from Amazon:
https://www.amazon.com/SARALPAPER-White-Transfer-Paper/dp/B0027AENYK Dritz also makes a wax free transfer paper. Whatever you buy you’ll just need to make sure that it’s white, yellow or some other light color. I prefer to use white. Black fabric - 1/2 yard will be more than enough and you could probably get away with 1/4 yard - note that you can substitute a small scale black and white print or another color instead of solid black for a different look. Or mix it up and use a variety of colors. An assortment of scraps (measuring 8” - 12” square or so) to use for the birds and other imagery. Sewing machine and assortment of threads to match your fabrics including black thread Rotary cutter and mat Iron and ironing surface Good sharp scissors for detail cutting If you have any questions about anything, please do not hesitate to email me at sue@suebleiweiss.com www.suebleiweiss.com

Israel Quilters Association
15 Habsor P.O.Box 34 Shoham 6080915
Non-Profit Organization No. 580221406
Chairwoman Tel: 972-54-4504413
Secretary Tel: 972-507410930

אגודה ישראלית למעשה טלאים
הבשור 15 ת.ד.34 שוהם 6080915
מס' עמותה: 580221406
נייד יו"ר: 0544504413
נייד מזכירה: 0507410930

נצייר ביד חופשית ציפורים פשוטים בעזרת עיפרון. המרצה תלמד ביצד להעניק לציפור שלך אישיות ייחודית משלה על ידי שינוי עיניה, צורת המקור, הנוצות, עמדות הרגליים וכפות רגליה. עם הרבה טיפים וטכניקות לפיתוח תיק ציפורים משלך תוך שימוש בציפורים אמיתיות כהשראה.

בשיעור יהיו גם: תבניות צורות ניתנות להדפסה, בהן תוכלו להשתמש כנקודת עזר או נקודת מוצא ליצירת הציפורים שלכם.

הקדמה והדגמה של איך היוצרת משתמש בכמה מהכלים והטכניקות האהובות עליה (מחבתות צבעי מים, עפרונות וטושים) כדי להוסיף צבע לציפורים המצוירות שלה.

... "אני אדריך אותך בתהליך של איך אני הופך את הציפורים הגחמניות שלי לאפליקציות בד על השמיכות שלי. אני אספק לך תבנית שבה תוכל להשתמש כדי ליצור כרית או תליית קיר בגודל 14 X14 אינץ' או שתוכל לעצב וליצור פרויקט משלך

.

Mail: iquilta@gmail.com
Website: www.israelquilt.com

Israel Quilters Association
15 Habsor P.O.Box 34 Shoham 6080915
Non-Profit Organization No. 580221406
Chairwoman Tel: 972-54-4504413
Secretary Tel: 972-507410930

אגודה ישראלית למעשה טלאים
הבשור 15 ת.ד.34 שוהם 6080915
מס' עמותה: 580221406
נייד יו"ר: 0544504413
נייד מזכירה: 0507410930

Mel Beach "שזירות מסקרנות"

Mail: iquilta@gmail.com
Website: www.israelquilt.com

Intriguing Interleave Quilts

We will unlock the fun and intrigue of Interleave quilts. This workshop will reveal all the secrets behind creating the illusion of curves and transparency. Best of all, these Interleaves are assembled using a quilt-as-you-go technique, so your unique Interleave quilt will be pieced and quilted at the same time!

Supply List (Finished Size approximately 18" x 18):

- 6 strips of fabric each measuring 6 ½" x 18"
  - The 6 fabrics should go well together but have some contrast in order for the Interleave design to pop.
  - Here are some hints for selecting fabrics:
    - Solids/Small Tone on Tone prints tend to work best as they yield crisp curves and transparency
    - Larger prints/batiks tend to create a watercolor effect in which the design is more blurred
    - Stripes and ombres can add some energy to your interleave design. If using striped fabrics and/or ombres, you may want to bring a fat quarter instead and hold off on cutting your strips, as there are cutting options for additional design interest!
- Backing fabric and batting each measuring 22" x 22"
- Pellon 820 Quilters Grid Fusible Interfacing 22"x22" (not to be confused with Pellon 821 which is on point)
- ¼ yard of fabric for your binding (hold off on cutting strips as we will audition binding options at the end of class)
- Piecing thread (Aurifil 50 wt, So Fine, etc). Bring one thread that will blend in with your backing fabric and a neutral that will blend in with the strips of fabric
- 24" Ruler
- Large cutting mat (24" preferable, but at least 18" long)
- Rotary Cutter
- Scissors: fabric and paper
- Piece of cardstock and/or thin cardboard box (ie. Box from cereal, crackers, etc) measuring 11" tall by 5" wide to print templates (will be sent via email up to a week prior to workshop)
- Glue or Tape (can be a glue stick, school glue, tape—scotch, double sided) to make a template using cardboard
- Thin/Fine Black Sharpie Marker and/or a Sakura Gelly Roll White/Metallic pen if using dark fabrics
- Roll of 1" wide Blue Painter's Tape
- Pins: 16-20 safety pins for basting AND 5-10 straight pins
- Iron/Ironing board (travel size is fine)
- Sewing machine in working order, with 1/4" foot (without side/edge guide). If you have a walking foot that has ¼"markings, bring it, but it is not necessary for this project.

Mel Beach
MODERN BOLD FUN

More pictures of Interleave Quilts are posted on my website: **melbeachquilts.com**
Questions/concerns? Feel free to contact me at **melbeach@melbeachquilts.com**